

HURACÁN INTERMEDIO

Boletín de febrero

ELEMENTOS DEL



Parent-Teacher Conferences

7 de febrero

2:30 - 5:30 pm

NO HAY CLASES

Día de preparación para maestros, sin estudiantes, 16 de febrero

Día del Presidente No hay clases 18 de febrero



happy valentine's day

14 de febrero

CONCIERTOS, 27 DE

Concierto de banda en el gimnasio a las

6:00 y 7:00 p. m. Concierto de coro en

Pequeño Teatro @ 6:00 pm



La asistencia importa

Como padre y educador, a menudo he escuchado a otros hacer esta pregunta: "¿Por qué es importante la asistencia?" Aquí hay un segmento de un artículo del Centro Nacional de Estadísticas Educativas. Dice: "Un día escolar perdido es una oportunidad perdida para que los estudiantes aprendan. En esta era de mayor responsabilidad por parte de los estados, distritos y escuelas, la conexión entre la asistencia de los estudiantes y el aprendizaje se está estudiando más que nunca. Como resultado, a las agencias educativas se les pide cada vez con mayor frecuencia que informen los datos de asistencia de manera estándar para permitir comparaciones entre organizaciones y jurisdicciones.

La razón principal para obtener datos de asistencia de alta calidad es la relación entre la asistencia de los estudiantes y el rendimiento de los estudiantes. La eficacia docente es el determinante más fuerte del éxito de los estudiantes en relación con la escuela, pero la ausencia crónica de los estudiantes reduce incluso la capacidad del mejor maestro para brindar oportunidades de aprendizaje. Se ha demostrado que los estudiantes que asisten a la escuela con regularidad alcanzan niveles más altos que los estudiantes que no asisten regularmente. Cada día escolar cuenta en la vida académica de un niño". Tenemos algunos maestros increíbles aquí en Hurricane Intermediate. Estos maestros trabajan incansablemente para crear lecciones y tareas que ayuden a los estudiantes a ver un crecimiento en estas diferentes materias. Espero que hagamos todo lo posible para garantizar que nuestros estudiantes obtengan la mejor educación posible y brindarles amplias oportunidades para aprender a través de la asistencia regular a la escuela.



Sr. Eves Subdirector



Library Media Center



We had so much fun last month at our Hogwarts party for students who completed our Fall Book BINGO challenge. We look forward to making this a magical yearly tradition!

Mt. Readmore Leader Board



1. 22,067 pages
2. 19,894 pages
3. 13,543 pages
4. 13,500 pages

Notable New Release

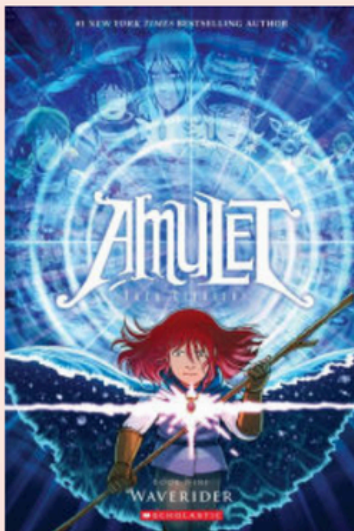

Library Staff Pick

Our Newbery Medal reading challenge will run until the end of this month. We recommend reading all of them, but our current fave is the 1987 Newbery Medal winner, *The Whipping Boy*. It is funny, heartfelt, and is only 90 pages!

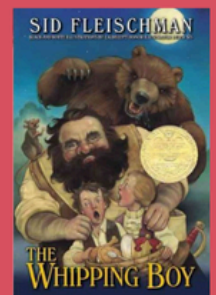



Actividad del día de San Valentín

¡14 de febrero durante el salón de clases!

Juegos y actividades divertidos, que incluyen baile en línea, videos de baile, paseo con cupcakes, bingo, concurso de apilamiento de vasos y ajedrez.

¡Únase a la diversión!

.....
Recaudación de fondos del consejo estudiantil Chupones y barras
de caramelo

¡\$1.00 cada uno!

Inicio de ventas durante la actividad y luego durante el almuerzo del mes de febrero.

¡Los fondos se destinan a ayudar a pagar nuestras actividades en toda la escuela!

Enlaces Útiles

[Cómo pagar las tasas escolares](#)

[Sitio web de la escuela](#)

[Menú de almuerzo de febrero](#)

[SU Instagram](#)

[Calendario escolar](#)

Los anuarios ahora se compran por orden de llegada. Si no has comprado ninguno aún puedes hacerlo hasta que se agoten todos. Los anuarios se pueden comprar en PowerSchool una vez que nos informe que quiere uno. Luego lo agregamos como una tarifa que luego podrá pagar en PowerSchool. También puedes comprar uno a través de la oficina de finanzas de la escuela con la Sra. Isom en efectivo, cheque o tarjeta.



Si su estudiante no estará en la escuela, llame al 435-635-8931 o envíe un correo electrónico a debra.howard@washk12.org para

excusarlo. Si va a sacar a su estudiante de la escuela temprano, deberá venir a la escuela y registrar la salida de su estudiante. Debe tener una identificación con fotografía para poder retirar a un estudiante. No entregaremos estudiantes a nadie que no esté en su lista de contactos.

SOLO PODEMOS EXCUSAR A LOS ESTUDIANTES HASTA POR LOS ÚLTIMOS 7 DÍAS, ASÍ QUE LLAME SEGÚN SEA NECESARIO.

[Enlace a la política de asistencia](#)

Pautas para los días de enfermedad



Mantenga a su hijo en casa si presenta alguno de los siguientes síntomas:

<u>Síntoma/Enfermedad</u>	<u>Explicación</u>
Varicela (varicela)	Quédese en casa hasta que todas las lesiones se hayan secado o formado costras (generalmente 6 días después de la aparición de la erupción) y no hayan aparecido nuevas lesiones durante al menos 24 horas.
Tos	
Diarrea	
Fiebre	Tos grave y sostenida, dificultad para respirar o dificultad para respirar. Dos o más episodios inexplicables de heces acuosas o blandas en 24 horas. O aparición repentina de heces blandas. Puede regresar 24 horas después del último episodio. Temperatura superior a 100,4°F [38°C] por cualquier método. Regrese cuando no
Piojos	tenga fiebre durante 24 horas (SIN el uso de medicamentos para reducir la fiebre). Puede regresar a la escuela después del primer tratamiento y ya no tiene piojos vivos en
Erupción	su cabello o cuero cabelludo. Según la carta administrativa de WCSD (no es necesaria la exclusión antes del final del día escolar).
Llagas en la piel o la boca	Cualquier erupción nueva acompañada de fiebre o cambios de comportamiento. Puede reaparecer después de que el sarpullido desaparece o cuando un proveedor de atención médica lo autoriza. Drenaje de una llaga que no se puede contener con un vendaje. Llagas en la boca con
Faringitis estreptocócica (faringitis estreptocócica)	babeo que el niño no puede controlar a menos que el proveedor de atención médica primaria del niño o la autoridad del departamento de salud local indique que el niño no es infeccioso.
Vómitos	Mantener en casa hasta al menos las primeras 24 horas después de iniciado el tratamiento antibiótico y sin fiebre durante 24 horas.
Otro	

Cualquier episodio inexplicable en las últimas 24 horas. Puede regresar 24 horas después del último episodio.

Síntomas que impiden que el estudiante participe activamente en las actividades escolares habituales O que el estudiante requiera más atención de la que el personal de la escuela puede brindar de manera segura.



Chinese Lunar New Year Celebration

Saturday February 24,
11:00am-2:00pm

Atwood Innovation Plaza
Formerly East Elem.

Celebrating the
YEAR OF THE DRAGON
at Utah Tech University
Where Innovation
Meets Tradition!



SOUTHERN UTAH GIRLS TACKLE FOOTBALL

Starts March 4th

Register before February 14th
for earlybird 10% discount

AGES 8 - 18
REGISTER NOW!

www.sugirlsfootball.com

Join us at our Free Basic Skills Training Camp



These materials are neither sponsored by nor endorsed by Washington County School District. Washington County School District Foundation has received direct financial benefit for distribution of this flyer

Únase a nosotros
para una
presentación de
la encuesta
SHARP con
Logan Reid



¡Padres, tutores y
miembros de la
comunidad!
¡Mantente
informado!
¡Ven y aprende más
sobre la encuesta
SHARP y cómo
mantenerte proactivo
en la escuela y la
comunidad de tu hijo!

**SALUD
ESTUDIANTI
L Y
PREVENCIÓ
N DE
RIESGOS**

 6:00 p.m.

 7 DE FEBRERO

 SALA DE
CONFERENCIAS DEL
HURACÁN ALTO
KOLOB



¡Se proporcionarán refrescos!

¡Las primeras 10 personas reciben una
tarjeta de regalo!



2024



Concurso de Arte

Para participar en el concurso,
dibuje o pinte una imagen que
represente:

Imagínate ir a una escuela bajo el
agua, ¿cómo sería tu día?

¡El único límite es tu imaginación! El concurso se
realizará del 8 de diciembre al 18 de febrero.

Los estudiantes ganadores
recibirán un
**tarjeta de regalo de
\$500**

¡y un cheque de \$500 para su
escuela!

Vaya a
ArtContest.ESS.com
para obtener detalles
del concurso y envío
de arte.



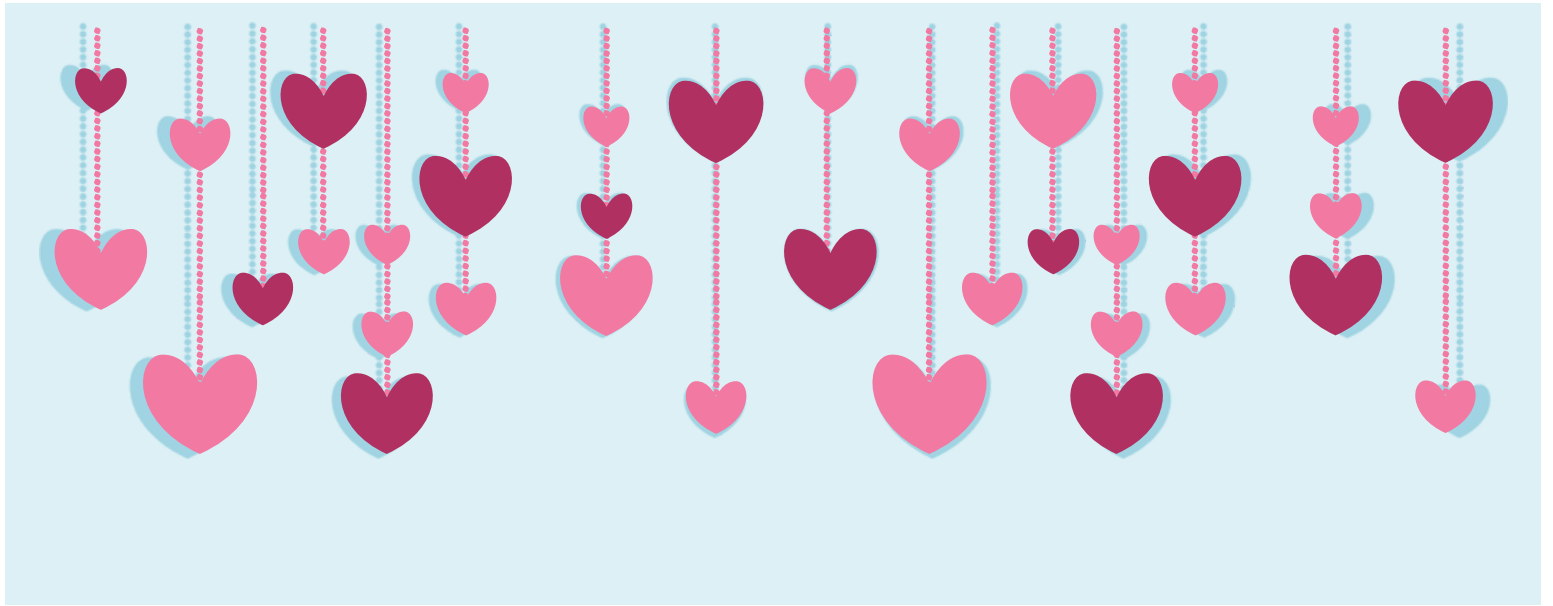

Valentine Cookie Gram

Order your cookie gram during 6th and 7th grade lunch or in the office after school, now thru Feb. 12. They will be delivered February 13 during home room.



A FRIEND

A TEACHER

YOURSELF

Anyone and everyone!